Haus der kleinen Leute®
— LIEBEVOLLE KINDERBETREUUNG —

# WIR SUCHEN ZUM NÄCHSTMÖGLICHEN TERMIN: MOTIVIERTE PÄDAGOGISCHE MITARBEITER/-INNEN IN VOLLZEIT

## WIR BIETEN UNSEREN GROSSEN LEUTEN:

- ein tolles Team, das gemeinsam viel Spaß bei der Umsetzung unseres pädagogischen Konzepts hat und dieses durch sein Engagement lebendig hält,
- 30 Tage Urlaub, Heiligabend und Silvester sind arbeitsfreie Tage,
- gesicherter Urlaub zwischen Weihnachten und Silvester,
- bis zur 2 Tagen Sonderurlaub, bei regelmäßiger Teilnahme an Fortbildung sowie Supervision,
- unsere betriebliche Altersvorsorge,
- bis zur 500 € Gesundheitsprämie,
- unseren Arbeitgeberzuschuss für Kita-Gebühren,
- Förderung von externen Fort- & Weiterbildungen,
- weitere Prämien z. B. für Betriebszugehörigkeit,
- flexible Arbeitszeitmodelle,
- 1 - 2 mal jährlich Betriebsausflüge,
- kein Schichtdienst, Öffnungszeiten: Montag bis Freitag 7:30-16:30,
- Umsetzung eigener Ideen im Kita Alltag,
- die Möglichkeit auch als Kinderpfleger/-in eine Gruppe zu leiten.

WIR SUCHEN SIE!
Jetzt bewerben:
info@hausderkleinenleute.de

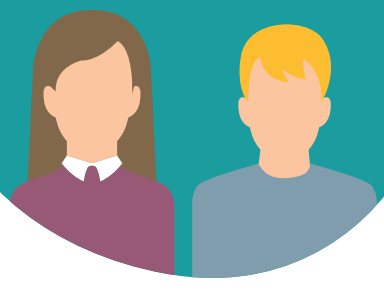

## ALS GROSSE LEUTE BRINGEN SIE MIT:

- ein großes Herz für Kinder unterschiedlichster Kulturen und die Motivation, diese liebevoll und individuell sowie mit Leidenschaft zu betreuen,
- eine anerkannte pädagogische Ausbildung, z. B. als staatlich anerkannter Erzieher/-in, Kinderpfleger/-in oder sozialpädagogische/-r Assistent/-in,
- unsere KLEINEN verantwortungsvoll und liebevoll zu erziehen und zu bilden,
- Freude an der Umsetzung und Weiterentwicklung unseres pädagogischen Konzepts mit seinem Modulplan und den Erfahrungsbereichen,
- Teamgeist, Einfühlungsvermögen und Engagement,
- ganzheitliche und situationsorientierte Arbeitsweise,
- die Fähigkeit unsere KLEINEN jeden Tag durch eine wertvolle und kreative Förderung zu begeistern,
- aufgeschlossene Persönlichkeit und professionellen Kontakt zu den Eltern,
- den Willen sich persönlich und fachlich weiterzuentwickeln.

**WIR FREUEN UNS AUF IHRE BEWERBUNG AN:**
FRAU ELENAZ KATEBY
INFO@HAUSDERKLEINENLEUTE.DE

**Haus der kleinen Leute gGmbH**
Anerkannter Träger der freien Jugendhilfe
Geschäftsführende Gesellschafter: Elenaz & Gerd Kateby
Postanschrift: Frank-Zappa-Str. 9 - 40235 Düsseldorf
Tel + 49 211.64 13 14 44 - info@hausderkleinenleute.de - hausderkleinenleute.de